

# BREATH BUILDING

Karin du Croo de Jongh

## 1 / Encargo:

Crear una instalación efímera (6 a 12 meses) para la fachada de un edificio.

## 2 / Objetivos:

- Fomentar el gusto por el arte
- Transmitir fuerza e impacto
- Promover el sentido de curiosidad y misterio
- Valorizar el espacio urbano estimulando el placer de vivir, trabajar o simplemente fluir.

## 3 / Análisis Encargo:

¿Cómo crear una sensación lúdica que sea a la vez impactante, que se vea tanto de día como de noche, y que vaya más allá de una simple lona?.

## 4 / Propuesta:

Crear un espacio tridimensional que se transforme a lo largo de las 24h.

## 5 / Análisis Concepto:

Breath Building es una instalación que quiere convertir la dureza de un edificio en una sensación inspiradora.

La imagen utilizada, es un dibujo de dos personas soplando burbujas (Breath), capta el momento que están soplando una misma burbuja. Hay una lectura ambigua en este acto, por un lado transmite la idea de compartir pero a la vez demuestra cierta fricción. Esta ambigüedad es interesante en el momento que puede sugerir lecturas diferentes al espectador.

De noche, las burbujas / esferas se iluminan irradiando una luz tenue, creando una atmósfera que potencia el aspecto lúdico y volátil de la instalación.

He titulado esta instalación **Breath Building** (Edificio de Respiro). Breath en Ingles tiene un amplio significado que se traduce como: aliento, respiración, hálito, soplo, emanación, espiración, inspiración, jadeo, etc.

Algo que es, imperceptible y vital a la vez. Es un acto común a todos, el aire que compartimos, el oxigeno que es vida, la vida que es efímera... A veces tiene un aspecto dramático y otras mas lúdico y divertido.

“La mínima acción- inspirar, respirar, soplar, insuflar – es para Karin du Croo - el mediador de un juego a partir del cual los espacios y las cosas se transforman, pierden solidez y se convierten en volátiles estructuras psicológicas” (Alicia no sabe su rostro, Pilar Bonet).

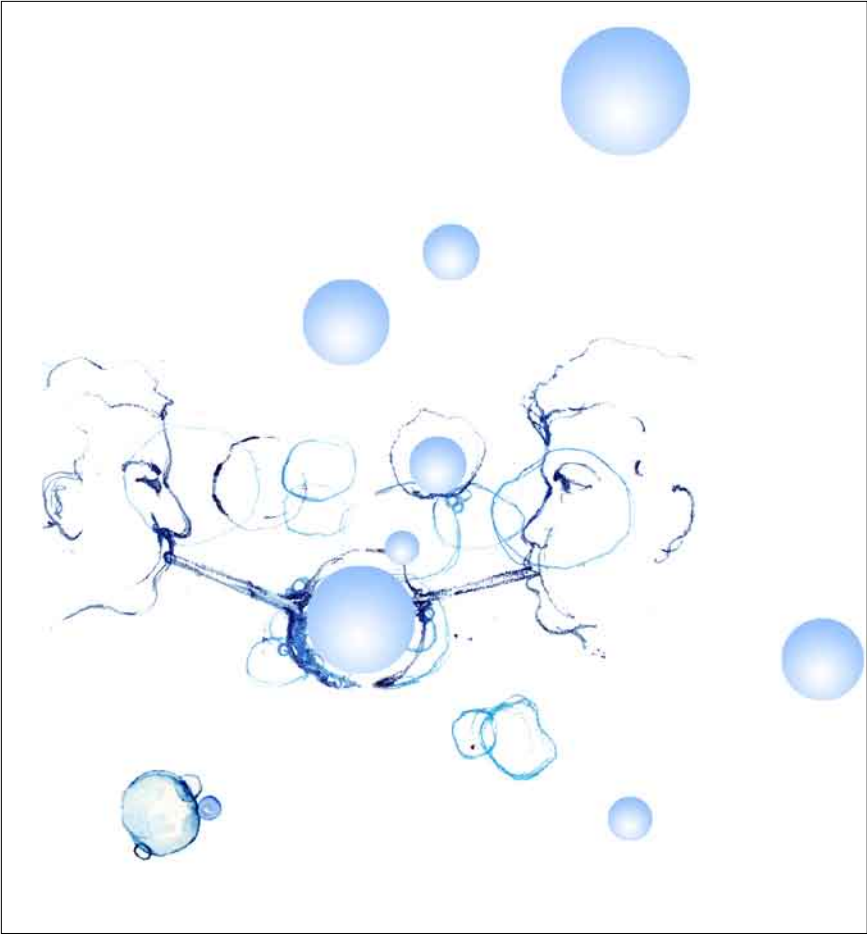

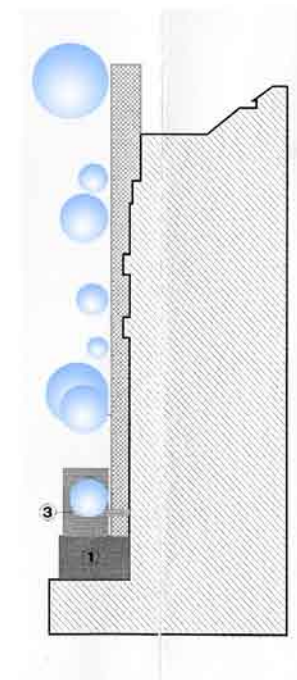
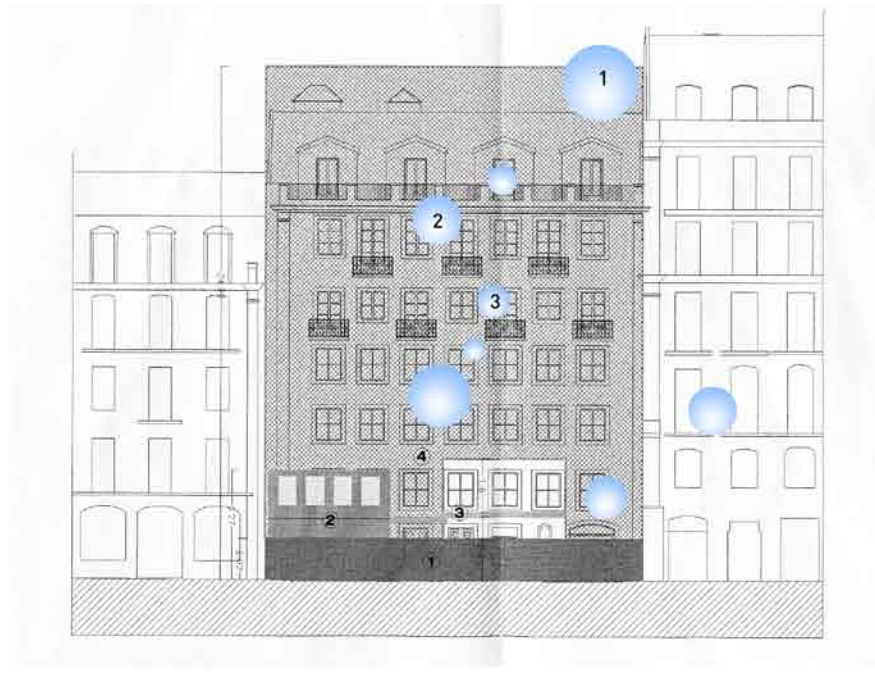
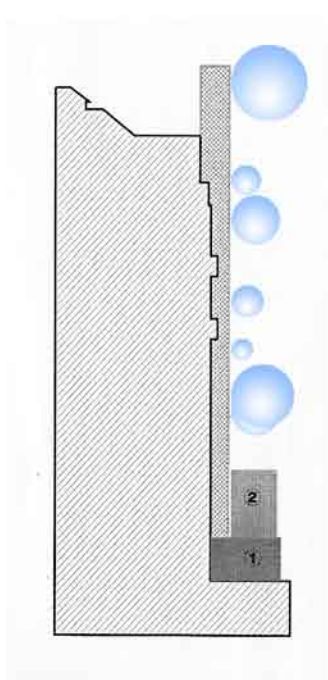

2 esferas de 3m



3 esferas de 2m



3 esferas de 1m

## 7 / Bocetos





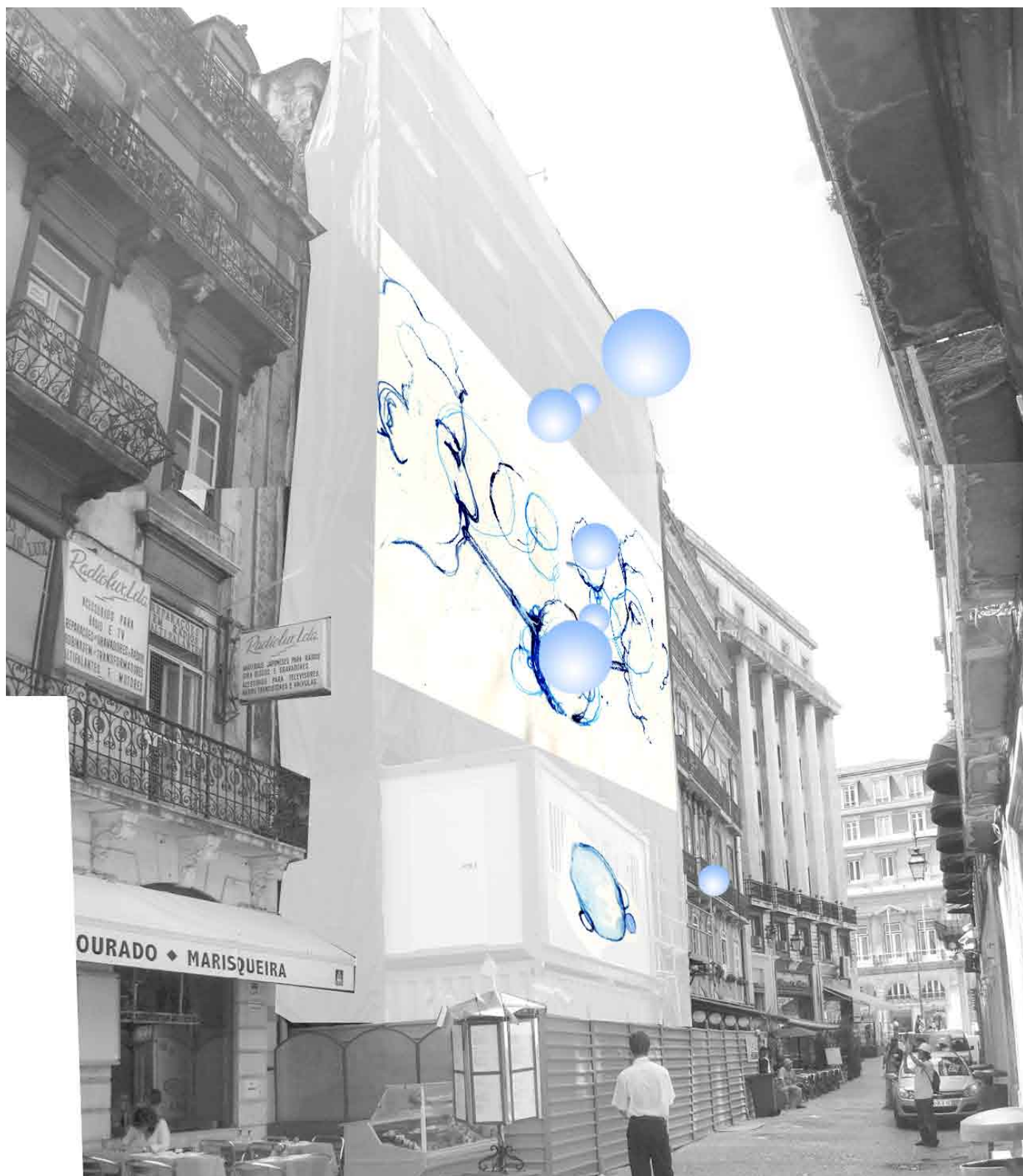



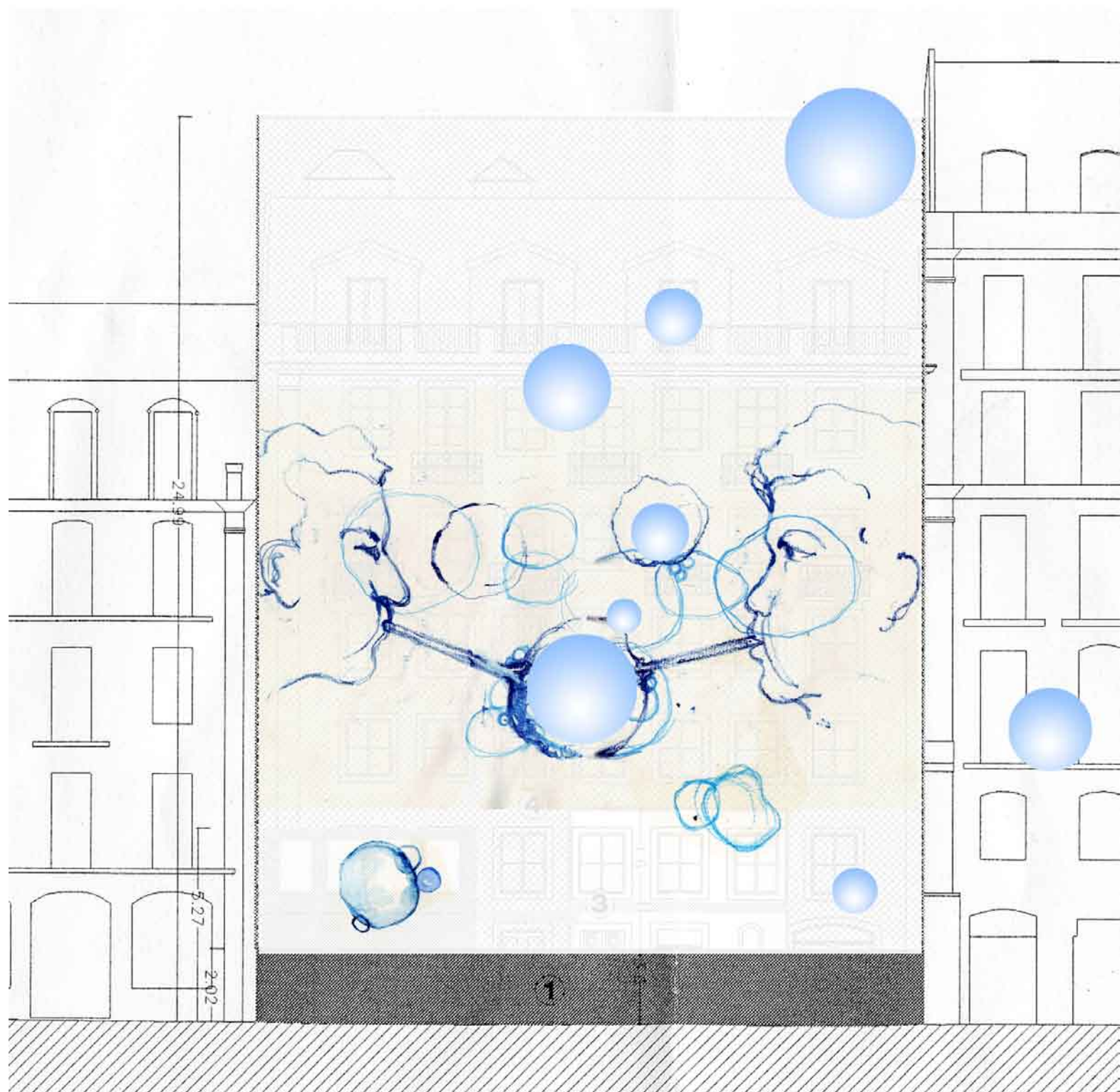



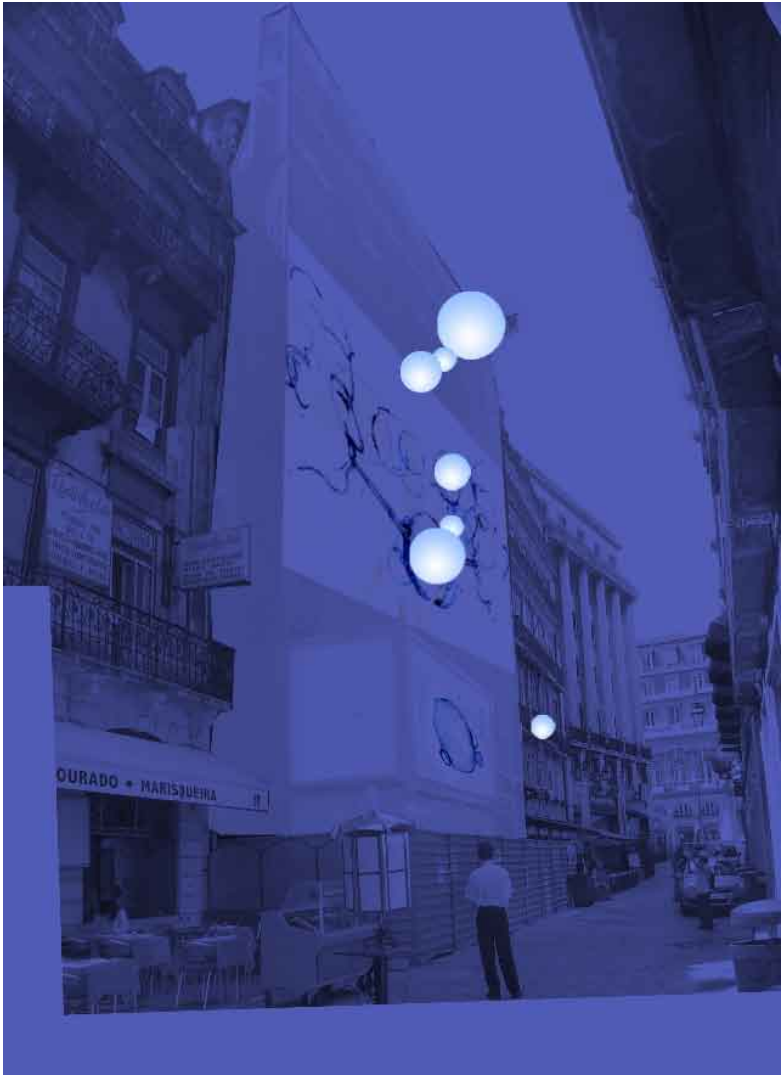

## 8 / Propuesta para contra fachada:

